

# EVALUACIÓN SATISFACCIÓN PROYECTOS

## PLANES DE BARRIO

AÑO 2019

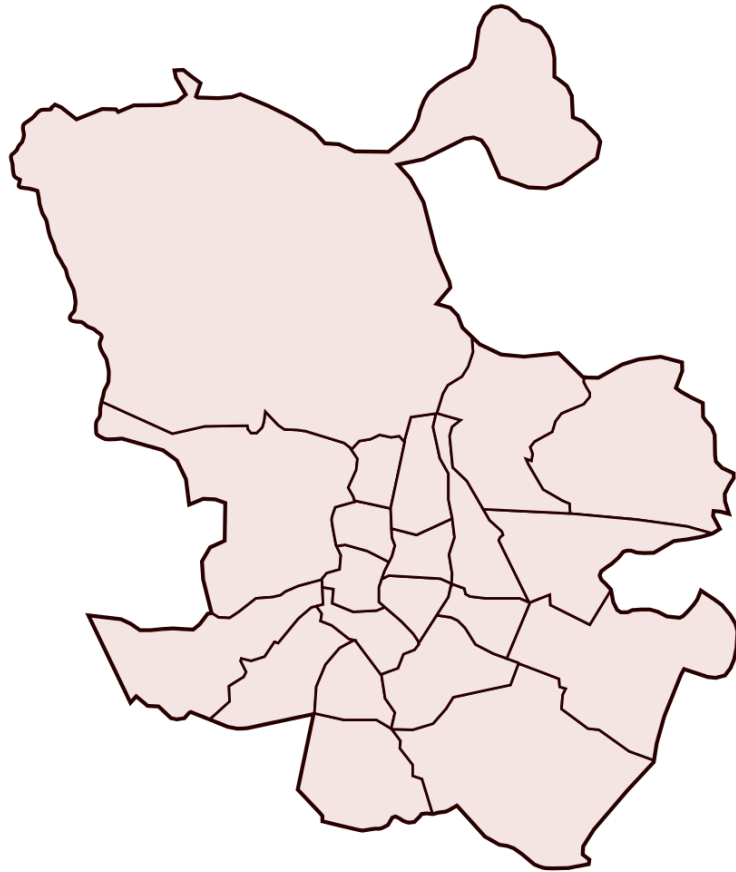

**Plan de barrio:**

**MESETA ORCASITAS / USERA**



Evaluación de la Satisfacción Proyectos Planes de Barrio año 2019

Informe del Plan de Barrio: MESETA ORCASITAS / USERA

Área de gobierno de Coordinación Territorial y Asociaciones  
C/ Montalbán,1. 28014. Madrid

- **Análisis global de los resultados de las actuaciones realizadas en el plan de barrio MESETA ORCASITAS / USERA**
- Actuaciones realizadas en el Plan de Barrio **6**
- **Análisis general de las actividades desarrolladas en el plan de barrio MESETA ORCASITAS / USERA**
- Actividades realizadas por las Asociaciones de Vecinos **8**

## MESETA ORCASITAS / USERA

### ASOCIACIÓN DE VECINOS ORCASITAS

AV7.1 VIDA ACTIVA Y SALUDABLE

AV7.2 PREVENCIÓN DEL FRACASO ESCOLAR

**58 cuestionarios**

35 cuestionarios

23 cuestionarios



**iMADRID!**



**iMADRID!**



# **ANÁLISIS GLOBAL** **de las Actuaciones realizadas** **en el Plan de Barrio** **MESETA ORCASITAS / USERA**

# MESETA ORCASITAS / USERA

Cuestionarios: 58

## Edad (%)

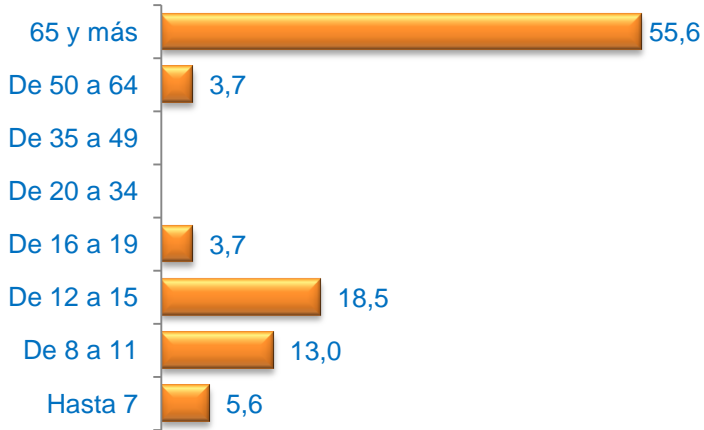

## Sexo (%)

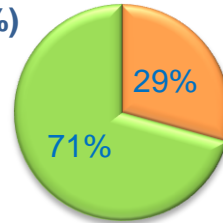

■ Hombre ■ Mujer

## Formación \* (%)



\* Del que realiza la actividad o de los padres / tutor si es menor

## Nacionalidad (%)

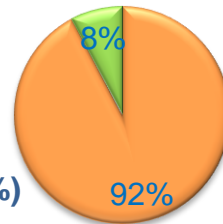

■ Española ■ Extranjera ■ Doble

Media Edad: 50,85

## Grado de Satisfacción (%)

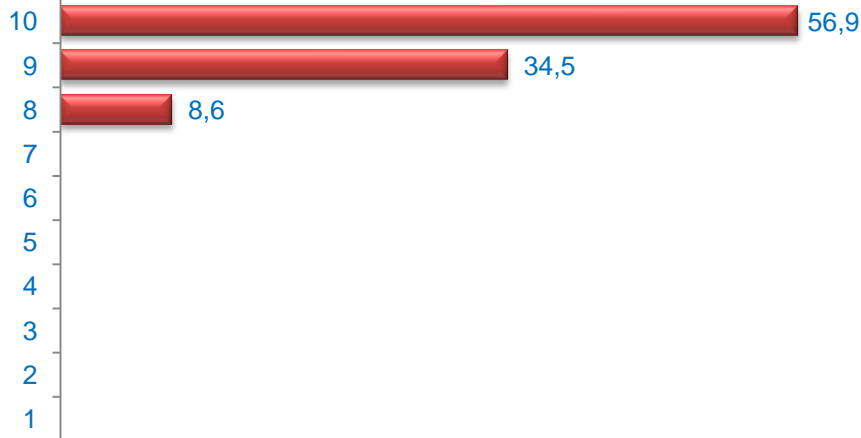

Media Satisfacción: 9,48

## Valoración (media)

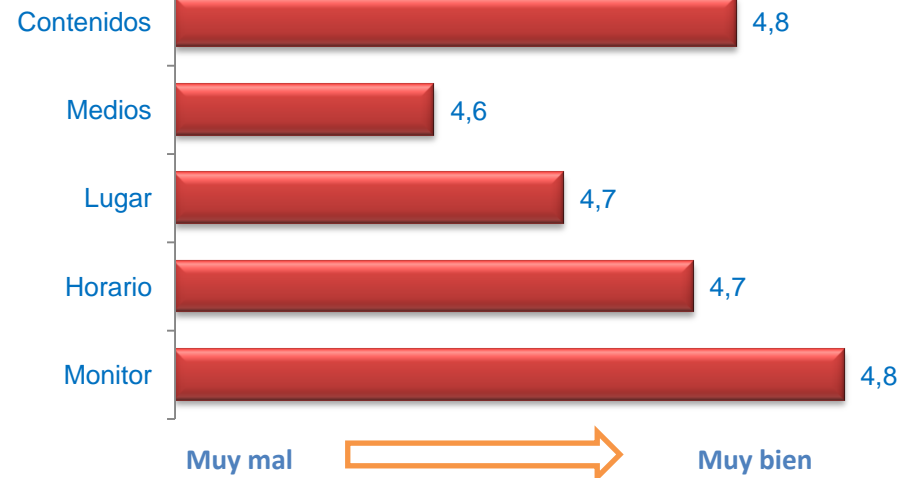



# **ANÁLISIS GENERAL** **de las Actividades Desarrolladas** **en el Plan de Barrio**

**MESETA ORCASITAS / USERA**

## Edad (%)

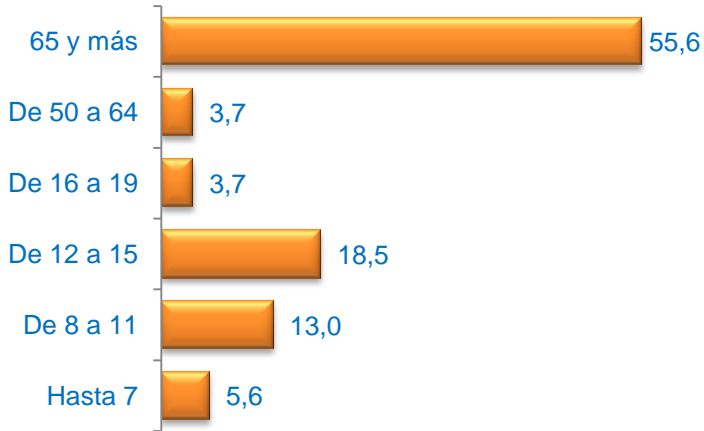

**Media Edad: 50,85**

## Sexo (%)

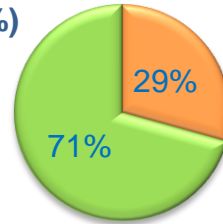

■ Hombre ■ Mujer

## Nacionalidad (%)

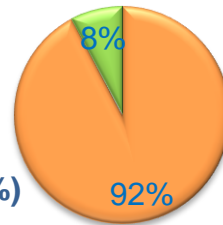

■ Española ■ Extranjera ■ Doble

## Formación \* (%)



\* Del que realiza la actividad o de los padres / tutor si es menor

## Grado de Satisfacción (%)

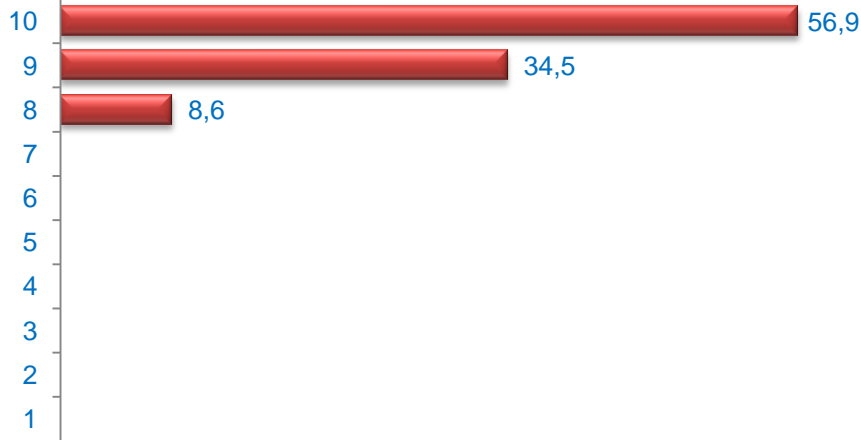

**Media Satisfacción: 9,48**

## Valoración (media)

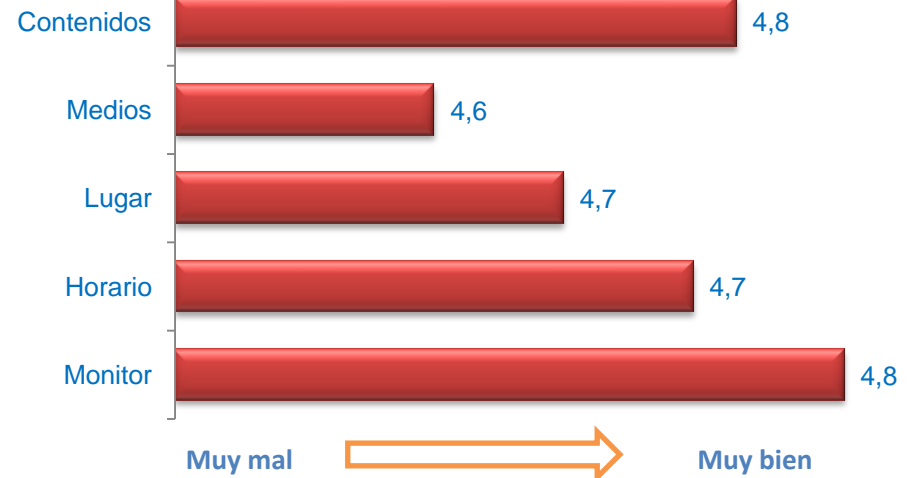



## Edad (%)

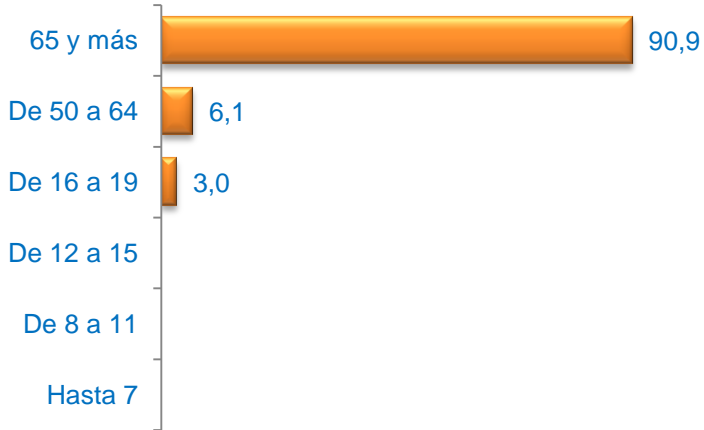

## Sexo (%)

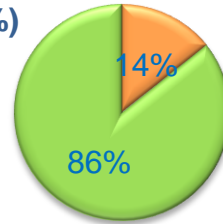

■ Hombre ■ Mujer

## Formación \* (%)



\* Del que realiza la actividad o de los padres / tutor si es menor

## Nacionalidad (%)

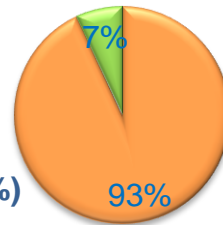

■ Española ■ Extranjera ■ Doble

Media Edad: 75,97

## Grado de Satisfacción (%)

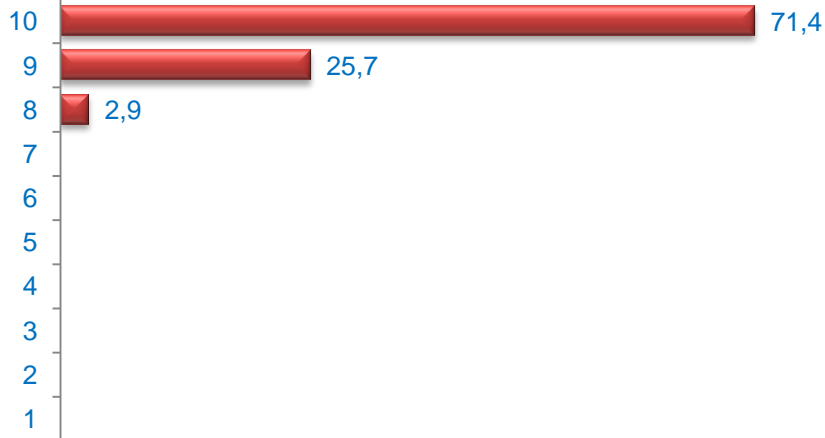

Media Satisfacción: 9,69

## Valoración (media)

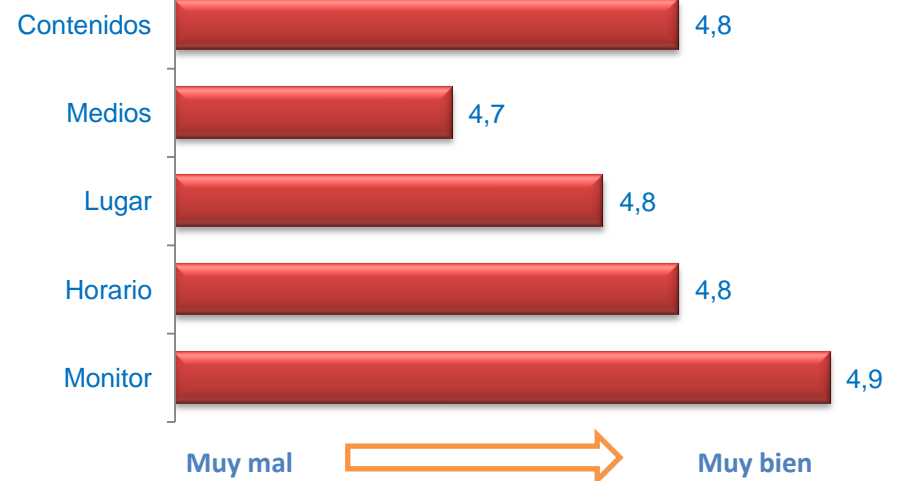

# PREVENCIÓN DEL FRACASO ESCOLAR

Cuestionarios: 23

## Edad (%)

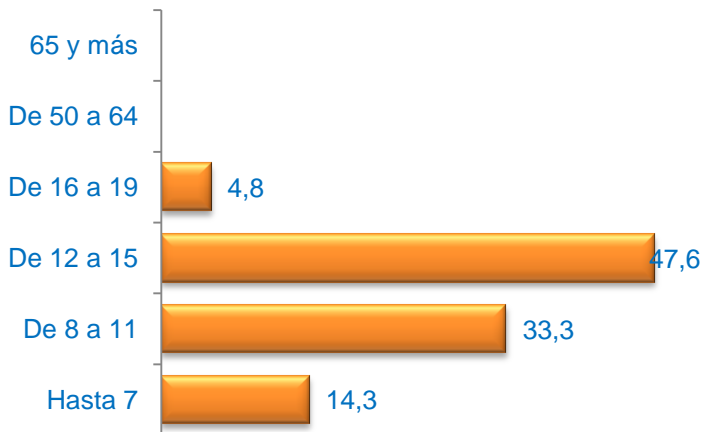

Media Edad: 11,38

## Sexo (%)

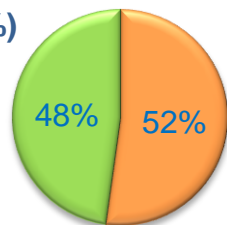

■ Hombre ■ Mujer

## Nacionalidad (%)

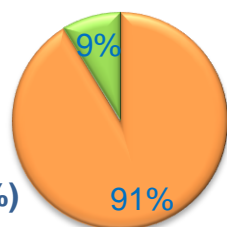

■ Española ■ Extranjera ■ Doble

## Formación \* (%)



\* Del que realiza la actividad o de los padres / tutor si es menor

## Grado de Satisfacción (%)

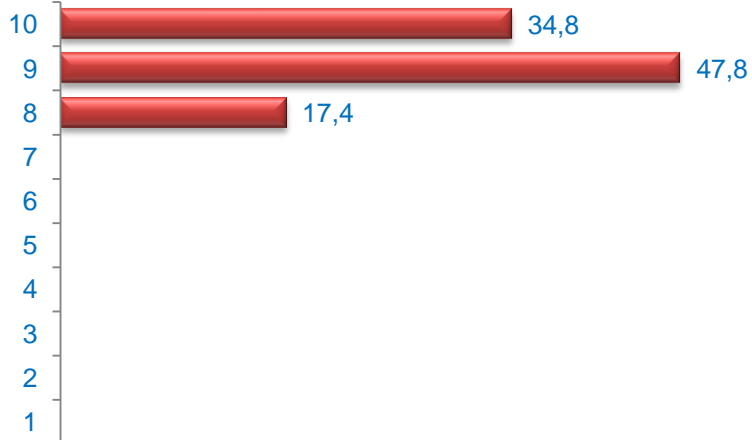

Media Satisfacción: 9,17

## Valoración (media)

